

PIRMAS AUKŠTAS

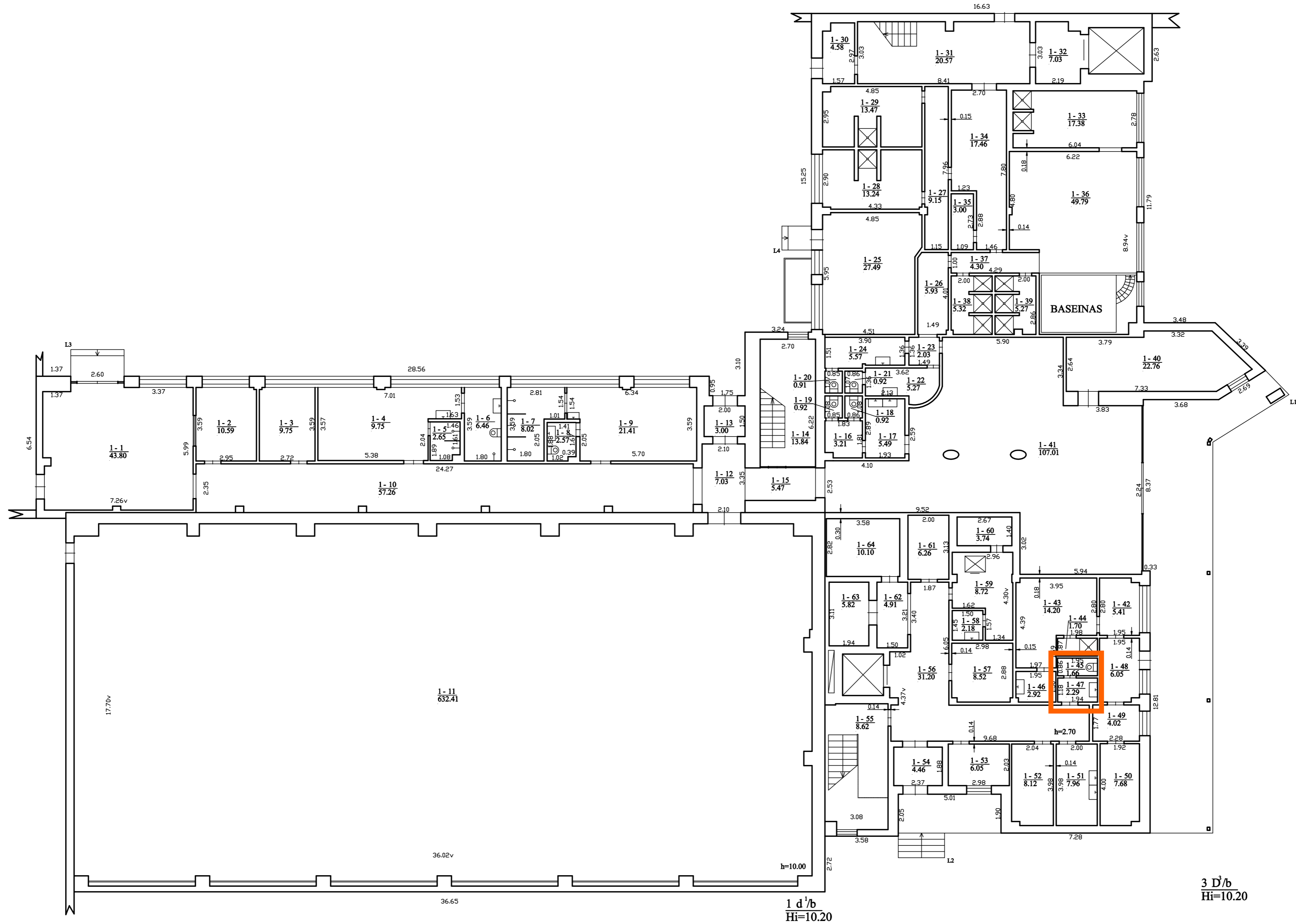

1 d¹/b
Hi=10.20

3 D³/b
Hi=10.20

EGLĒ RIMKUVIENĒ individuālos veiktos pašmācības ar verslo liudziņo Nr.673398, el. pasta adrese (-ai): eglety@gmail.com, tel.: +370 676 064 54		
Matininko Evalūācijas pašzīmējimo Nr. 2M-M-1702	Pareigos Matininkē	Vardis ir pavardē EGLĒ RIMKUVIENĒ
Adrese: Alytaus m. sav. Alytaus m. Pramonės g. 9		
Pastato zīmējimas plans	3D3/b	
Kadastro duomenų nustatymo data	2024-10-31	
Plano parengimo data	2024-10-31	
Mastelis	1:100	